PLANO DE CARACTERIZACION DE LA SITUACION ACTUAL

Escala 1:500

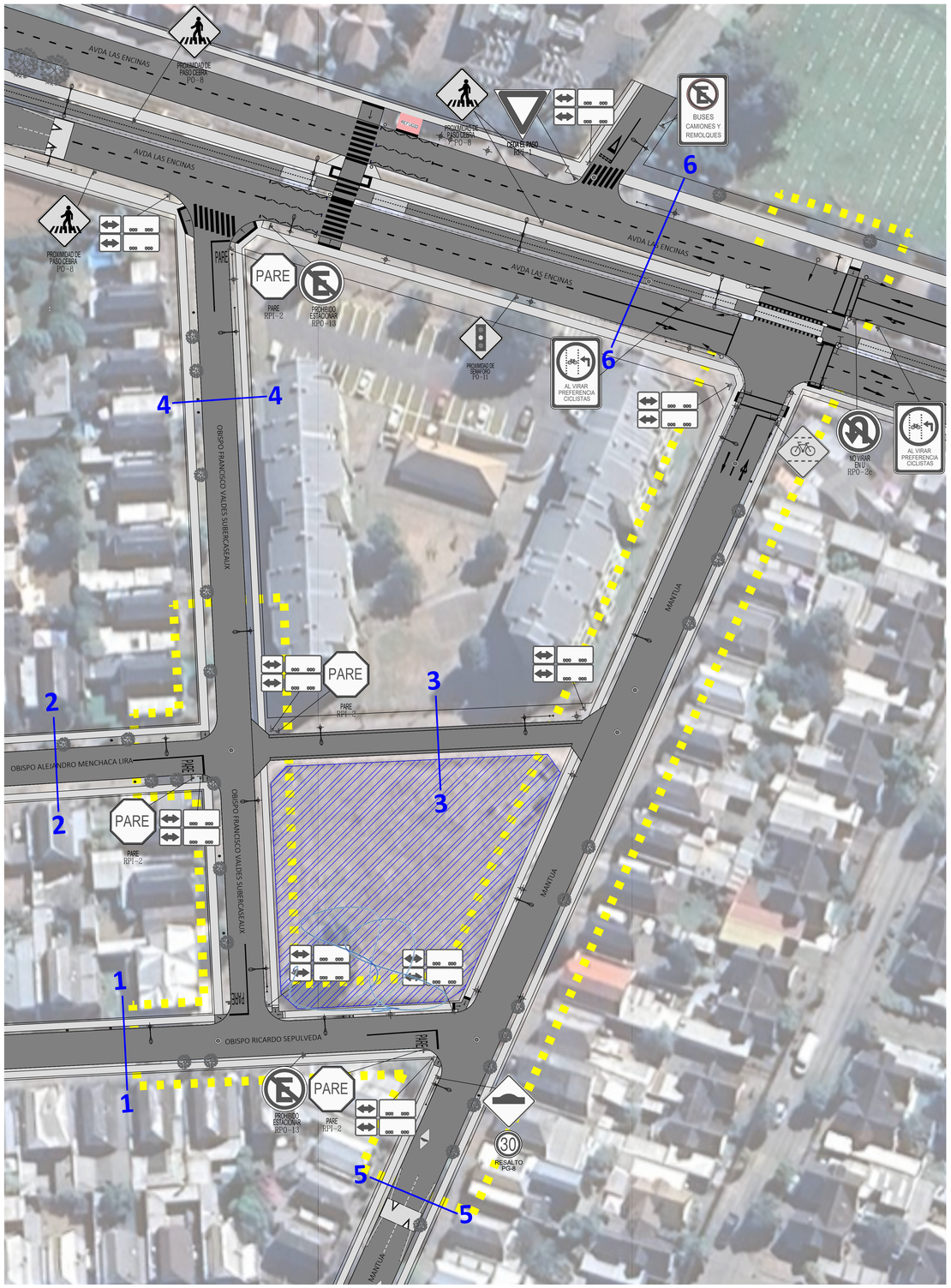

EMPLAZAMIENTO

Escala S/E



PERFILES

Escala S/E

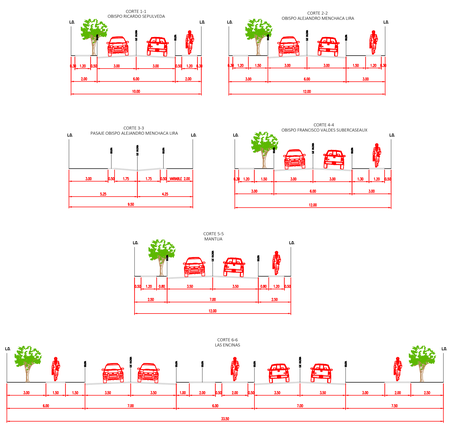

SIMBOLOGIA

SIMBOLOGIA

- Solera
- pavimento de calzada
- pavimento de vereda
- Calzada sin urbanizar
- Linea oficial
- Demarcacion Existente
- Señales existentes
- Poste alumbrado publico
- Poste
- Tensor
- Grifo
- camara alcantarillado
- Rejilla
- Arbolado Urbano
- Basurero
- Baldosa podotactil
- Dispositivo de rodados existente
- Valla peatonal existente
- Balizas Safe
- Refugio Peatonal Existente
- Postes de semaforos
- Emplazamiento de proyecto
- Area de Influencia

N

SITUACION ACTUAL	PROYECTO: CONDOMINIO MANTUA			
	UBICACION: CALLE MANTUA 1550, TEMUCO			
PROPIETARIO: XXXX	INGENIERO EN TRANSITO: CARLOS ROJAS SANCHEZ	APROBACION	FECHA: 06/2026	LAMINA: 01